

Presentazione

Il settore apistico ha una rilevanza economica in quanto settore di produzione agricolo-zootecnica primaria e post-primaria, ma non solo: l'attività di impollinazione svolta dalle api è garanzia dell'intera produzione agricola e zootecnica del territorio ed è fattore indispensabile al mantenimento della biodiversità. Le api inoltre fungono da bio-indicatori ambientali, svolgendo l'importante ruolo di sentinelle in virtù della spiccata sensibilità agli agenti inquinanti. L'apicoltura negli ultimi decenni ha dovuto affrontare molteplici emergenze sanitarie legate a patologie vecchie e nuove. Alla luce di questo e dell'aumentata presenza di residui di farmaci nei prodotti dell'alveare è evidente che la figura del veterinario apistico è più che mai necessaria.

Il Corso è organizzato dall'Ordine dei Medici Veterinari di Oristano in collaborazione con il Dipartimento di Agraria sezione di Scienze Zootecniche dell'Università di Sassari.

Obiettivi

Ai discenti verranno fornite conoscenze relative alle modalità di controllo di un apiario, all'ispezione dei prodotti dell'alveare, alla gestione dell'anagrafe apistica/BDN, ed all'importanza di un'apicoltura sostenibile. Lo scopo del corso è quello di far acquisire cognizioni teoriche e pratiche che migliorino la professionalità veterinaria al servizio degli apicoltori, dei consumatori e della salute pubblica, nel rispetto dell'ambiente.

Dott.ssa Michela Mosca



"Il benessere delle api come riflesso della salubrità del territorio è un concetto ampiamente affermato"
(Carpana e Lodesani, 2014)

RELATORI

Prof. Ignazio Floris Dipartimento di Agraria Università di Sassari

Dott.ssa Paola Marcello Veterinario ASL-Sassari

Sig. Nino Schirra Presidente Apiarios-Associazione Apicoltori della Sardegna

Prof. Antonio Felicioli Dipartimento di Veterinaria Università di Pisa

Dott. Francesco Cadeddu Veterinario (già Dirigente ASL-Nuoro)

Dott. Bruno Frau Veterinario ASL-Sanluri

Dott.ssa Michela Mosca Veterinario libero professionista

Dott. Francesco Mulliri Veterinario ASL-Cagliari

Dott.ssa Ariella Massidda Veterinario ASL-Carbonia

Dott.ssa Maria Grazia Cappai Dipartimento di Veterinaria Università di Sassari

In Sardegna, la più antica testimonianza delle prime forme di apicoltura rustica è riconducibile alla statuetta in bronzo di Aristeo, compagno di viaggio di Dedalo che introdusse in Sardegna la coltivazione della vite, dell'ulivo e l'allevamento delle api; Il piccolo bronzo trovato nel 1843 a Oliena (Nu) che lo raffigura con cinque api disposte ordinatamente sul corpo, è oggi custodito presso il Museo Archeologico Nazionale di Cagliari, risale presumibilmente al V-VII sec. a. C..



**Ordine dei Medici Veterinari
della Provincia di Oristano**

Via B. Croce, 9 – 09170 Oristano

Tel. 0783/70106 cell. 320 761 6139

Email ordvetor@tiscali.it

www.ordineveterinarioristano.it



**ORDINE DEI MEDICI VETERINARI
Della Provincia di Oristano**



**CORSO
DI AGGIORNAMENTO ECM**

**“Aspetti emergenti delle produzioni e
delle malattie delle api
nelle prospettive europee di sostenibilità
e di valorizzazione ambientale”**

**Oristano
Venerdì 30 e Sabato 31
Ottobre 2015**

**Sala “Antonio Carta”
presso Ordine dei Medici Chirurghi
Prov. Oristano
Via Canalis n. 11 – 09170 Oristano**

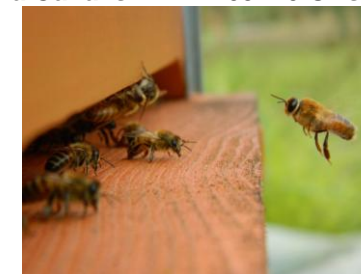

Evento n. 140139

Accreditato ECM - 15 Crediti Formativi

PROGRAMMA

Prima Giornata - venerdì 30 ottobre 2015

Ore 8.00 Registrazione dei partecipanti

Ore 9.00 Presentazione e Introduzione al Corso

Dott. Giuseppino Cocco – Presidente Ordine dei Veterinari di Oristano

Ore 9.30 **Sostenibilità ambientale delle produzioni apistiche** - Prof. Ignazio Floris

Ore 10.30 Coffee break

Ore 10.50 **Manuale operativo per la gestione dell'anagrafe apistica nazionale - simulazione utilizzo BDN (esercitazione)** – Dott.ssa Paola Marcello

Ore 12.20 **Moderni orientamenti delle produzioni apistiche** - Sig. Giovannino Schirra

Ore 12.50 Discussione

Ore 13.20 Pausa pranzo

Ore 15.00 **Senotainia tricuspidis e Vespa velutina**
Prof. Antonio Felicioli

Ore 15.45 **Preparazione delle trappole per il monitoraggio - (esercitazione)** – Prof. Antonio Felicioli

Ore 16.00 **Esercitazione pratica al riconoscimento degli insetti "nemici dell'alveare"** - Prof. Ignazio Floris, e Prof. Antonio Felicioli

Ore 17.15 **Il laboratorio del miele: attività in produzione primaria e postprimaria** – Dott. Francesco Cadeddu

Ore 17.45 Discussione

Ore 18.00 Chiusura prima giornata



Seconda Giornata sabato 31 ottobre 2015

Ore 8.00 Registrazione dei partecipanti

Ore 8.50 Introduzione alla seconda giornata

Dott. Antonio Montisci

Ore 9.10 **Malattie batteriche e gestione del focolaio** - Dott. Bruno Frau

Ore 10.00 **Virosi** – Dott.ssa Michela Mosca

Ore 10.30 **Nosemiasi** – Dott. Francesco Mulliri

Ore 11.00 Coffee break

Ore 11.20 **Aspetti normativi dei laboratori del miele in Sardegna** – Dott.ssa Ariella Massidda

Ore 11.50 **Conformità, rischio alimentare e rintracciabilità del miele** - Dott. Francesco Cadeddu

Ore 12.20 **Virtual beekeeping**: simulazione visita clinica e controllo dell'alveare - Dott. Francesco Cadeddu

Ore 13.20 Discussione

Ore 13.30 Pausa pranzo

Ore 15.00 **Varroasi** – Dott. Franco Mulliri

Ore 16.00 **Api e miele: possibili indicatori di impatto ambientale? Il caso del cadmio** - Dott.ssa Maria Grazia Cappai

Ore 16.45 Tavola rotonda- **Quali prospettive per l'apicoltura in Sardegna** – coordina gli interventi il Prof. Walter Pinna

Ore 17.30 **Test finale** d'apprendimento e correzione

Ore 18.15 – Chiusura lavori e consegna attestati di partecipazione



Per info e iscrizioni:

Segreteria Ordine dei Veterinari

email ordvetor@tiscali.it - cell. 320 7616139
tel 0783 70106 – fax 0783 70106

(Mart 9.00/13.00 Mer 14.00/18.00 Ven 9.00/13.00)

Segreteria Organizzativa

Dott.ssa Michela Mosca

email michelamoscabologna@gmail.com

Si informa che il costo del corso è di 80,00 euro.

I posti accreditati sono limitati a 100, pertanto è indispensabile una preiscrizione, che deve essere effettuata entro il 26/10/2015, unitamente al versamento della quota a mezzo bonifico (Iban IT69 K076 0117 4000 0002 5903 097 BANCO POSTE) o con bollettino Postale C/C n. 2590397, indicando nella causale - Nome Cognome – Corso ECM api.

Preiscrizione e versamento vanno inviati sempre entro il 26/10/2015 via email all'indirizzo ordvetor@tiscali.it o via fax al num. 0783/70106.